Con fundamento en el artículo 111 de la Ley de Transparencia y Acceso a la Información Pública del Estado de Querétaro y quincuagésimo quinto de los Lineamientos Generales en materia de Clasificación y Desclasificación de la Información, así como, la elaboración de versiones públicas aprobado por el Consejo Nacional del Sistema Nacional de Transparencia, Acceso a la Información Pública y Protección de Datos Personales.

FOLIO NÚM.: FO3RY26BD1022

FISCALÍA GENERAL DEL ESTADO DE QUERÉTARO

CERTIFICACIÓN

LA QUE SUSCRIBE FISCAL, JEFA DE UNIDAD DE CONTROL Y SEGUIMIENTO DE MANDATOS DE LA VICE FISCALÍA DE INVESTIGACIÓN Y PERSECUCIÓN DEL DELITO DE LA FISCALÍA GENERAL DEL ESTADO DE QUERÉTARO. - CERTIFICA -

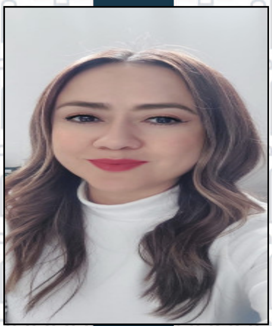

QUE REALIZADA UNA BÚSQUEDA DE **TODOS LOS AÑOS** ANTERIORES A LA FECHA, EN LOS ARCHIVOS FÍSICOS E INFORMÁTICOS DE ESTA DEPENDENCIA, NO ENCONTRÉ ANTECEDENTE PENAL ALGUNO CONFORMADO CON SENTENCIA CONDENATORIA EJECUTORIADA EN EL ESTADO DE QUERÉTARO POR EL DELITO DE ORDEN COMÚN,A NOMBRE DE:

== YANELI GUADALUPE ORTEGA HERNANDEZ ==

QUIEN NACIÓ EL:

EXPIDO LA PRESENTE PARA LOS FINES Y USOS LEGALES QUE SIRVAN AL SOLICITANTE, DEL QUE APARECE AL MARGEN FOTOGRAFIA, EN LA CIUDAD DE SANTIAGO DE QUERÉTARO A LOS 22 DIAS DEL MES DE OCTUBRE DEL AÑO 2024.

LO ANTERIOR CON FUNDAMENTO EN EL ARTÍCULO 47 FRACCIÓN IV DEL REGLAMENTO DE LA LEY ORGÁNICA DE LA FISCALÍA GENERAL DEL ESTADO DE QUERÉTARO.

CUALQUIER OMISIÓN, VARIACIÓN O ADICIÓN EN EL NOMBRE Y APELLIDO PUEDE CAMBIAR EL CONTENIDO DE LA INFORMACIÓN

ATENTAMENTE

Lcda. Esmeralda Yazmín García Rodríguez

FIRMA ELECTRONICA:

NDUzNzA5MDg4MTY1MzY2Mzk4OTE1MjE1ODIwMDQ0MjI0MzM1MjI4MTAzMjc5OTgzRk8zUlkyNkJEMTAyMg==

FECHA Y HORA DE FIRMADO: 22/10/24 13:18 pm